

REMISION

REMISION
REM-091763
FECHA:
28/09/2023

RAZON SOCIAL :
BIORESEARCH DE MEXICO, S.A. DE C.V.

RFC:
BME-910712-331

DOMICILIO
RIO TOTOLICA No. 15-A
COL. FRACC. IND. NAUCALPAN
NAUCALPAN, EDO. DE MEXICO 53370

ORDEN DE SUMINISTRO
U00-18-01-2023-181823-F7
FECHA LIMITE DE ENTREGA:
28-sep-23

LICITACION No.:
LA-012M7B997-E115-2022
No. DE CONTRATO
LA-E115-2022-MED-INSABI-106-2023/2024

CENTRO ESTATAL DE CANCEROLOGIA NAYARIT

DESTINO FINAL :
ENTIDAD FEDERATIVA
NAYARIT
CLUBES:
NTSSA002212
DOMICILIO DE ENTREGA:
CALLE ENFERMERIA SN C.P. 63169 TEPEC, NAYARIT

ALMACEN ENTREGA :
BIRMEX RED SECA
DOMICILIO DE ENTREGA:
Boulevard Tuititlán Oriente No. 12, Santiago, Tuititlán de Mariano Escobedo, Estado de México, C.P. 54900

CLAVE	DESCRIPCION	DENOMINACION DISTINTIVA	PRECIO UNITARIO	LOTE	CANTIDAD	FECHA FABRICACION	FECHA CADUCIDAD	FABRICANTE	PROCEDENCIA	IMPORTE
010.000.1006.00	CALCIO. COMPRIMIDO EFFERVESCENTE CADA COMPRIMIDO CONTIENE: LACTATO GLUCONATO DE CALCIO 294 G. CARBONATO DE CALCIO 300 MG. EQUIVALENTE A 500 MG DE CALCIO IONIZABLE. ENVASE CON 12 COMPRIMIDOS.	BIONOKALTRAN / CALCIO	\$23.50	10428	31	02-sep-23	02-sep-25	BIORSEARCH DE MEXICO, S.A. DE C.V.	MEXICO	\$ 728.50
IMPORTE EN LETRA: SETECIENTOS VEINTIOCHO PESOS 50/100 M.N.										
OBSERVACIONES										
SUBTOTAL 728.50										
I.V.A. 0.00										
TOTAL 728.50										



Laboratorios de Biotecnología y Reactivos de México, S.A. de C.V.
REC: LBR90911029
CALZ. GRAL. MARIANO ESCOBEDO 20, POPOTLA,
MIGUEL HIDALGO, C.P. 11400 CIUDAD DE MEXICO, CDMX

Cliente: INSABI

Nombre: INSTITUTO DE SALUD PARA EL BIENESTAR

Dirección: CALLE GUSTAVO E. CAMPA 54

Colonia: GUADALUPE INN

Estado: DISTRITO FEDERAL

Localidad: ALVARO OBREGÓN - 01020

REMISIÓN DE ENVÍO



Tipo de Insumo: 010 - MEDICAMENTOS

Folio BIRMEX: 3486476873

Folio WMS: 1500013927

Lugar de Entrega: TEPIC NAYARIT

Nombre: CENTRO ESTATAL DE CANCEROLOGÍA

Dirección: CALLE ENFERMERÍA SN

Colonia: TEPIC NAYARIT

Estado: NAYARIT

Localidad: TEPIC - 63169

CLUE: NISSA00232

Registro Sanitario: 594M2001 SSA

Licencia sanitaria:

Fabricante: BIORESEARCH DE MÉXICO S.A. DE C.V.

#	Clave	Barra	Descripción	Lote	Fecha Fabricación	Total	UM	Peso	Caducidad	Marca	Tipo	Temperatura	Procedencia	País	Alta
1	010.000.1006.00		Calcio, Comprimido Eflervescente Cada comprimido contiene: Lactato gluconato de calcio 2.94 g; Carbonato de calcio 300 mg; equivalente a 500 mg de calcio ionizable. Envase con 12 comprimidos.	10428	02/09/2023	31	PZA	3.40	02/09/2025	BIONOKALTRAN	010 - MEDICAMENTOS	TEM_AMB	MEXICO		3486476873

N° de Claves: 1

Peso Total: 3.40 Kg.

Responsable de Recepción:

Nombre y Firma:

Cargo:

Fecha y Hora: 29 SEP 2023 11:12 hrs

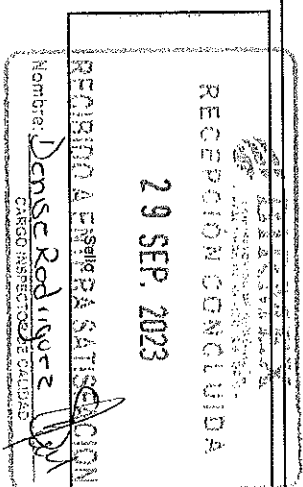
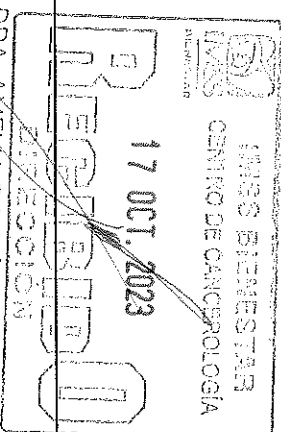

DRA. AMELIA RODRIGUEZ TREJO
DIRECTORA DEL CENTRO
ESTATAL DE CANCEROLOGÍA

RECIBIDA ENTREGA SATISFACCION

Tipo de servicio: L- Ruta definida (consolidada por calendario)



GOBIERNO DE
MÉXICO

Orden de Remisión

INSTITUTO DE SALUD PARA EL BIENESTAR

CLUES:

NTSSA002212 - CENTRO ESTATAL DE CANCEROLOGÍA
NAVARI - NAVARI

NÚMERO DE ORDEN DE REMISIÓN:

3486476873

NÚMERO DE ORDEN DE SUMINISTRO:

U00-18-01-2023-181523-F7

PROVEEDOR

BME910712331

Fecha expedición de la orden:
Fecha de entrega:

ALMACÉN ENTREGA

Razón Social:

BIORESEARCH DE MÉXICO, S.A. DE CV.

Dirección almacén:

Dirección destino final(CLUES):

Entidad destino final (CLUES):

14/09/2023

28/09/2023 10:00

BIRMEX RED SECA

Boulevard Tuitián Oriente No. 12, Santiago, Tuitián de
Mariano Escobedo, Estado de México, C.P. 54900

CALLE ENFERMERÍA SN C.P. 63169 TEPIC, NAVARI

NAVARI

ITEM

CLAVE INSUMO

DESCRIPCIÓN

CANTIDAD
SOLICITADA

CANTIDAD
ENTREGAR

1

010.000.1006.00

Calcio. Comprimido Efervescente Cada comprimido contiene: Lactato gluconato de
calcio 2.94 g. Carbonato de calcio 300 mg. equivalente a 500 mg de calcio ionizable.
Envase con 12 comprimidos.

31

31

LOTE	FECHA CADUCIDAD	FECHA FABRICACIÓN	PESO ENVASE COLECTIVO	DIMENSIONES DE ENVASE COLECTIVO	UNIDADES POR ENVASE COLECTIVO	CANTIDAD DE ENVASES COLECTIVOS	CÓDIGO DE BARRAS (PRIMARIO/ SECUNDARIO)	CÓDIGO DE BARRAS (COLECTIVO)	CÓDIGO DE BARRAS (GENERAL)	MARCA	PROCEDEN CIA	CANTIDAD ENTREGAR
10428	02/09/25	02/09/23	6.40	ALTO: 0.0 ANCHO: 0.0 PROFUNDIDAD: 0.0	70.0	0.44285714285714	750156331006	750156331006	750156331006	BIONOKALTR	MEXICO	31

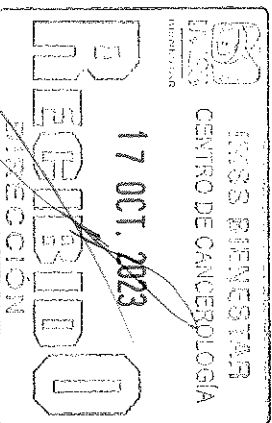
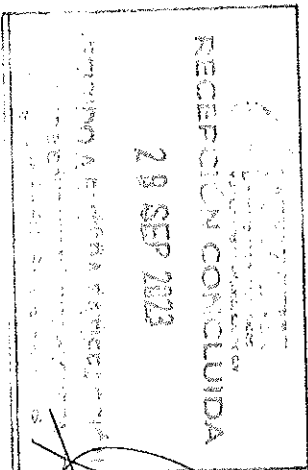

DRA. AMELIA RODRIGUEZ TREJO
DIRECTORA DEL CENTRO
ESTATAL DE CANCEROLOGÍA

Contrato

LA-ETIS-2022-MED-INSAB-106-2023/2024

Procedimiento

LA-012M7B997-ETIS-2022

Fianza

Partida presupuestal

No aplica

Total
tarifas

Página 1 | 1

NÚMERO DE ORDEN DE REMISIÓN

3486476873

NÚMERO DE ORDEN DE SUMINISTRO

U00-18-01-2023-181523-F7

ALMACÉN ENTREGA	CLAVE DESTINO	PROVEEDOR
Nombre: BIRMEX RED SECA Dirección almacén: Boulevard Tuititlán Oriente No. 12, Santiago, Tuititlán de Mariano Escobedo, Estado de México, C.P. 54900	Clave - Nombre: NTSSA002212 - CENTRO ESTATAL DE CANCEROLOGÍA NAVARIT Institución requirente: INSTITUTO DE SALUD PARA EL BIENESTAR Entidad destino final (CLUES): NAVARIT	Razón Social: BIORESEARCH DE MÉXICO, S.A. DE C.V. RFC: BME910712331 Domicilio: AV. RIO TOTOLUCA NO. 15-A FRACC. INDUSTRIAL NAUCALPAN DE JUÁREZ, C.P. 53370, ESTADO DE MÉXICO

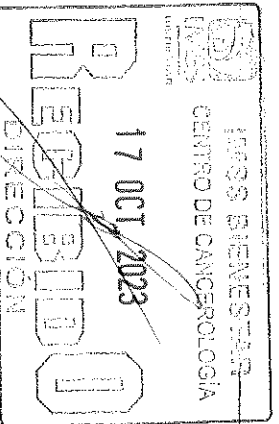

DRA. AMELIA RODRIGUEZ TREJO
DIRECTORA DEL CENTRO
ESTATAL DE CANCEROLOGÍA
RECIBO A ENTREGA ENTREGACIÓN

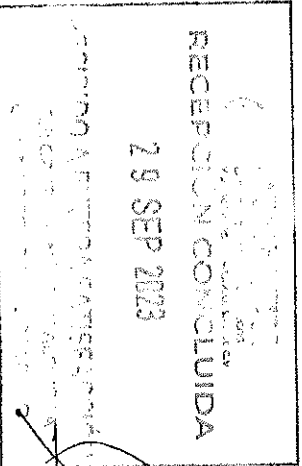
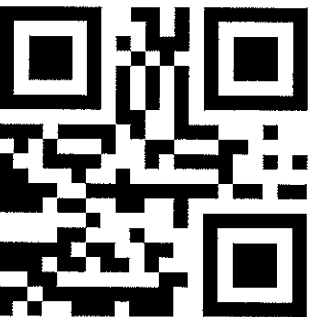

ITEM	CLAVE INSUMO			DESCRIPCION										CANTIDAD SOLICITADA	CANTIDAD ENTREGAR						
1	010.000.1006.00			Calcio. Comprimido Efervescente Cada comprimido contiene: Lactato gluconato de calcio 2.94 g; Carbonato de calcio 300 mg. equivalente a 500 mg de calcio ionizable. Envase con 12 comprimidos.										31	31						
LOTE	FECHA CADUCIDAD	FECHA FABRICACIÓN	PCSO ENVASE COLECTIVO	DIMENSIONES DE ENVASE COLECTIVO			UNIDADES POR ENVASE COLECTIVO	CANTIDAD DE ENVASES COLECTIVOS			CÓDIGO DE BARRAS (PRIMARIO/ SECUNDARIO)		CÓDIGO DE BARRAS (COLECTIVO)		CÓDIGO DE BARRAS (GENERAL)		MARCA MEDICAMENTO	PROCEDEN CIA	CANTIDAD ENTREGAR		
10428	02/09/25	02/09/25	640	ALTO	ANCHO	PROFUNDIDAD	70.0	0.44285714285714	750156331006	750156331006	750156331006	750156331006	750156331006	750156331006	750156331006	750156331006	750156331006	61	BIONOKALTR AN	MEXICO	31

